



Ikke alle vægge kan stå selv endnu på biomasselageret. Montagen er i fuld gang og tilendebragt midt i næste uge. Der gås til den med krum hals og højt humør.

Tagdækkere begynder i morgen med at lægge tagpap på- og igen er det varmepumperummet der har 1. prioritet.

Fotografen kunne i dag for 1. gang fotografere fra 1. sal (kontorer). Så er det jo dejligt at se solen brage igennem.

Den står for årstiden nu så lavt at det ikke giver nogen nævneværdig produktion på sol-fangerfeltet. Vi skal hen til marts/april 2021 før solen igen giver et bidrag.

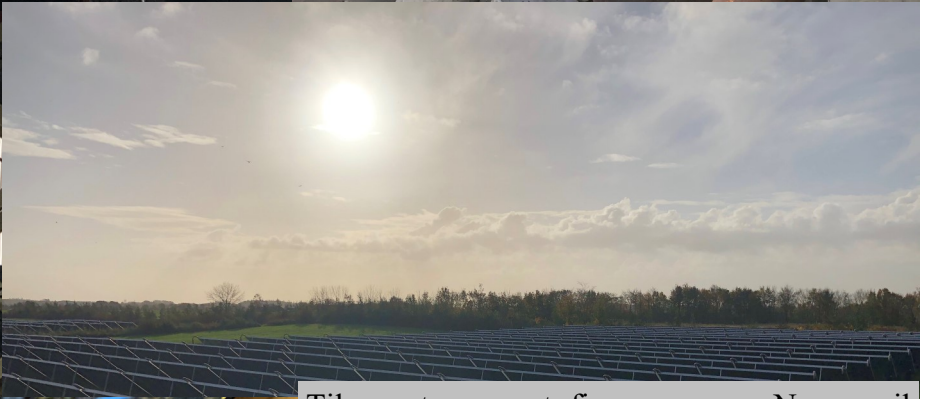

Til venstre ses et fjernvarmerør. Nogen vil mene at det ser lidt rustent ud - det er meningen. Den omsluttende isolering hæfter sig derved bedre på stålroret. Hver rør og rør del, der anvendes på NY PRODUKTION er stemplet éntydigt, så man "for tid og evighed" kan finde tilbage til producenten af røret. Stemplingen fortæller hvem der har produceret, hvilken norm det er produceret efter, stål kvalitet og et stempel for en af værket uafhængig kvalitetsperson. Mærkingen kan ses ganske svagt i røret. Det er masser af prikker der danner tal/bogstaver. Kobbertråden i hjørnet af billedet bruges til lækageovervågning, og afslører utætheder.